

PROSPETTO SUD

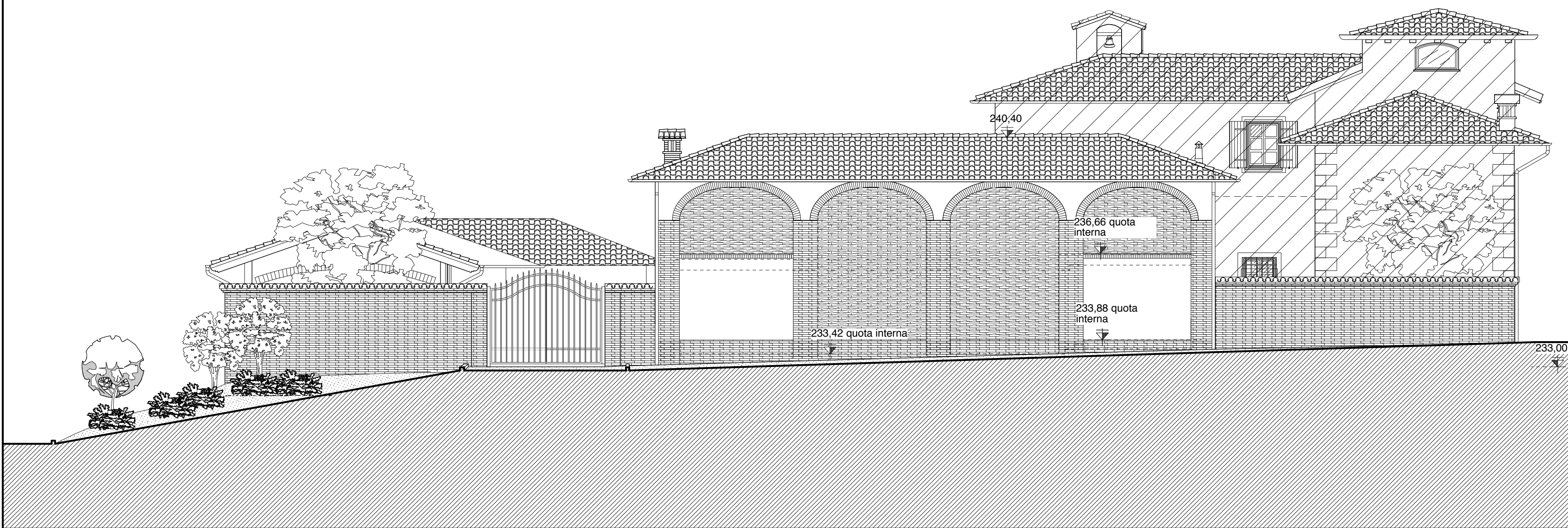

PROSPETTO EST



PROSPETTO OVEST

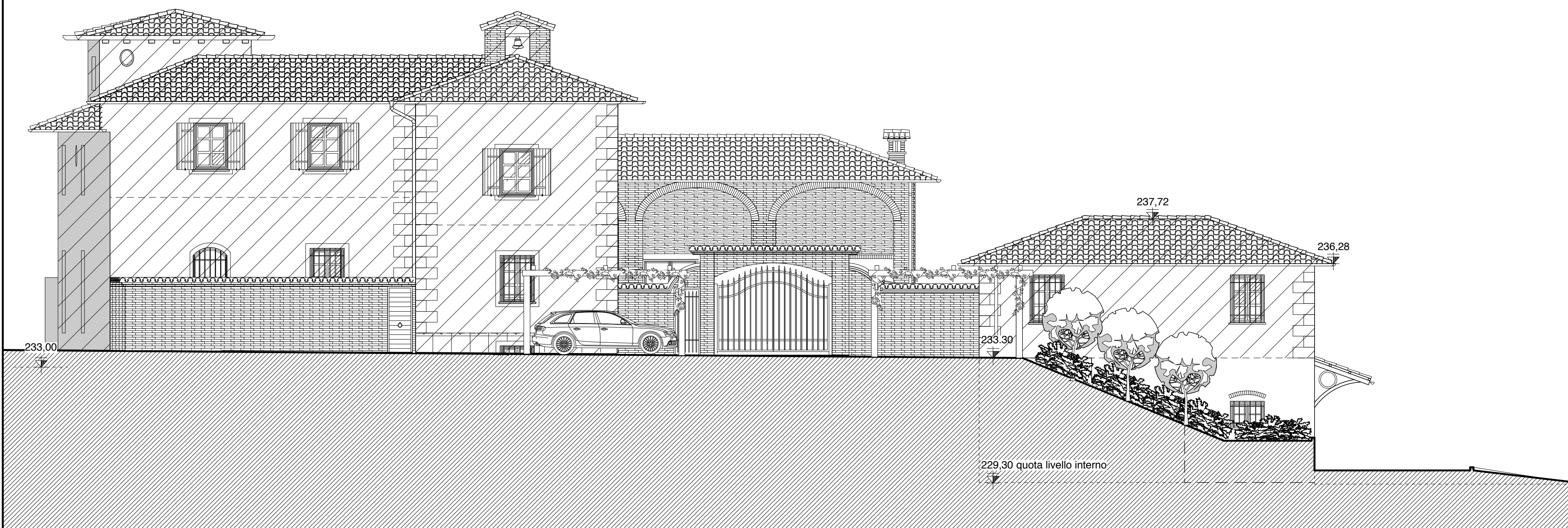

PROSPETTO NORD

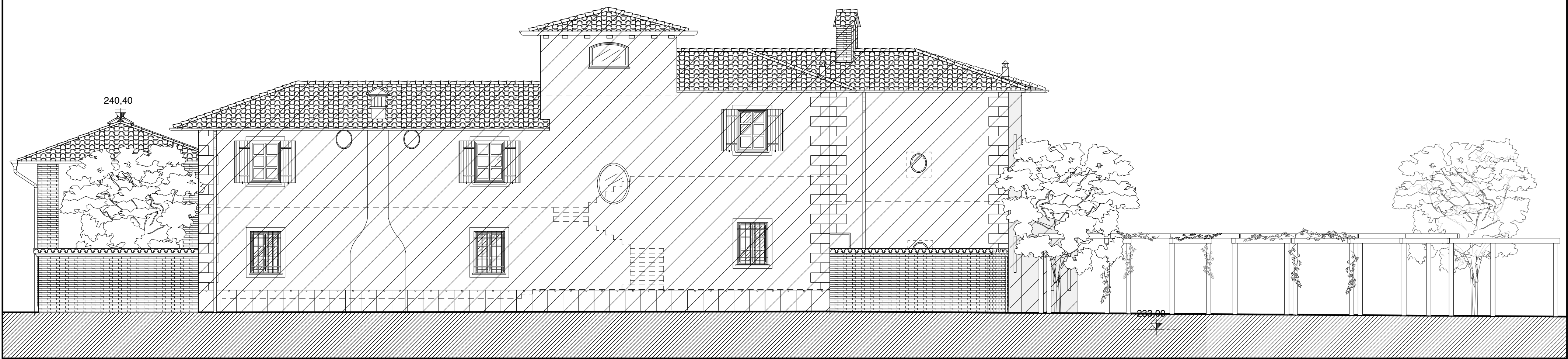

NON OGGETTO DI INTERVENTO

Geom. Paolo Rovada
Via Provinciale Frazione Persi n° 144
15060 - Borghetto di Borbera - (AL)
Daniela Capsoni
Via Angelo Freggiaro n° 11
15060 - Cabella Ligure - (AL)

Variante al Piano di Recupero
" Cascina La Costa "
Cascina " La Costa "
Via Oneto - Novi Ligure - Alessandria

PROGETTO:

- Prospetti

Studio Architetto Stefano Ferrera

Corso Aurelio Saffi n° 15/1A - 16128 Genova tel. 010.57.61.106
www.studioferrera.com info@studioferrera.com

Arch. Stefano Ferrera

Arch. Diego Veratti - Arch. Claudia Strada - Arch. Nicola Bianconcini - Arch. Giovanni Elia - Arch. Marta Lavarello

Tutti i diritti sono riservati. Nessuna parte di questo documento può essere copiata, riprodotta, comunicata o divulgata a terzi, per scopi diversi da quelli originali, senza autorizzazione scritta.

VARIANTE

PROG. n.°

266

ARCHIVIO n.°

10923

DATA:

Novembre

2013

SCALA:

1:100

TAVOLA n.°

11G